Лекарственно-кормовые формы для профилактики и лечения гельминтозов животных

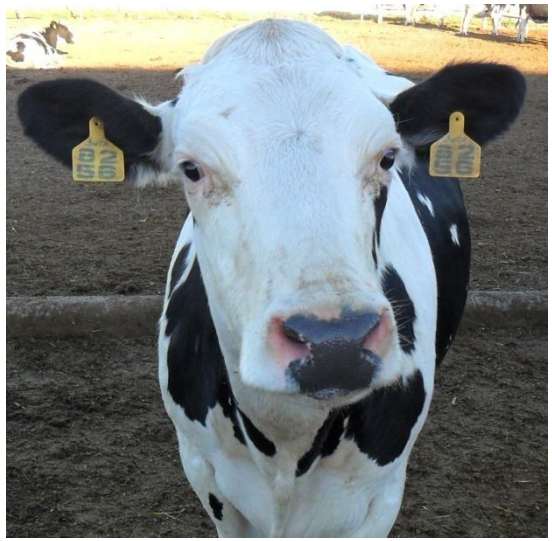

Автор: Ибраев Б.К., доктор ветеринарных наук, доцент кафедры ветеринарной медицины КазАТУ им.С.Сейфуллина

Больные гельминтозами животные в разных хозяйствующих субъектах

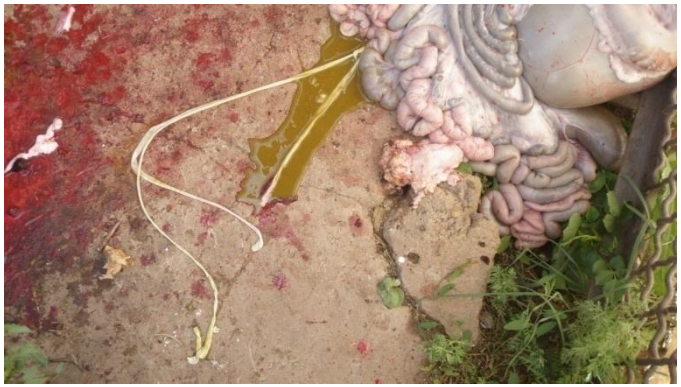

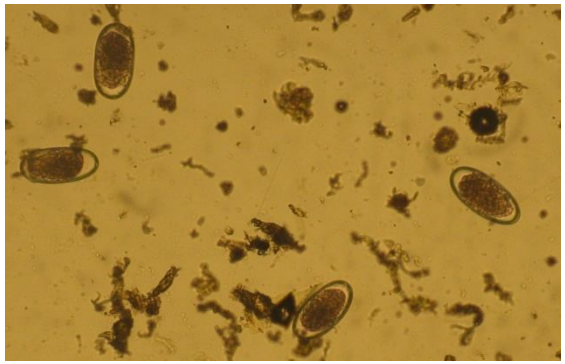

Больные гельминтозами овцы

Для борьбы с гельминтозами животных в АО, ТОО, ПК предлагается лекарственно-кормовая смесь с антгельминтными препаратами широкого спектра

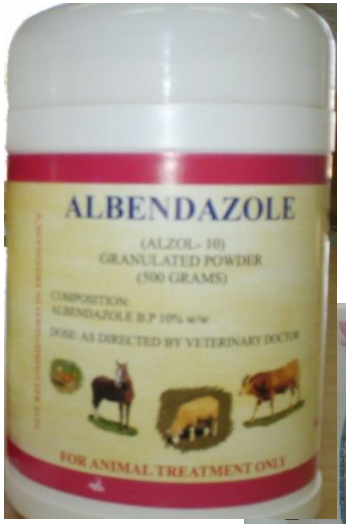

2008/11/08 14:39

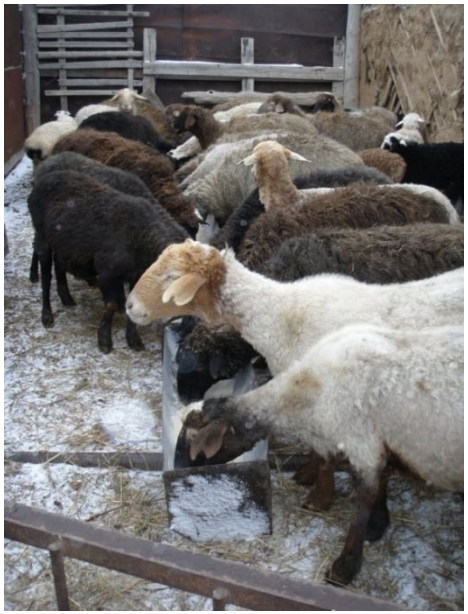

Обработка методом волно-группового скармливания овец в стойловый и пастбищный периоды

Конкурентоспособность

Разработаны и оптимизированы по количественному и качественному составу в условиях концерна «Цесна Астык» **2 варианта** высокоэффективных кормолекарственных смесей (с альбеном - КЛСа и бровермектином - КЛСи) для лечения и профилактики гельминтозов домашних животных которые имеют большой терапевтический диапазон, малотоксичность, широкий спектр действия и высокую эффективность КЛС при гельминтозах.

Позволяет экономить время **в 2-2,5 раза** за счет вольно-группового скармливания КЛС животным, не требует привлечения дополнительной рабочей силы и присутствия ветеринарного специалиста.

Аналогов в РК нет.

На кормолекарственные смеси получены **2 инновационных патента**.

Степень готовности для практической реализации

При наличии спроса кормолекарственная смесь с антгельминтным препаратом готова к практической реализации. С применением 2 вариантов кормолекарственных смесей с антгельминтными препаратами проведено оздоровление поголовья сельскохозяйственных животных от гельминтозов желудочно-кишечного тракта и полостных оводовых инвазий, в т.ч. в овцеводстве в 3-х сельских округах и 2-х ТОО, в скотоводстве – 2-х сельских округах и в одном ТОО и в коневодстве в 2-х сельских округах и 3-х ТОО Акмолинской и Карагандинской областей.

В рамках оказания услуг технологического бизнес-инкубирования с ТОО «Региональный Технопарк г. Астаны» реализуется проект по внедрению полученных результатов в хозяйствующие субъекты и серийное производство отечественного варианта КЛС для профилактики гельминтозов животных.

Эффективность лекарственно-кормовых смесей при гельминтозах животных

Виды животных	Кол-во обрабо-танных	Препа-рат	Доза смеси	Эффектив-ность, %
Овцы	2750	ЛКС	0,1кг/30кг 1кг/300кг	87-92,0
Крупный рогатый скот	895			65-82,1
Лошади	3260			91-96,6

Преимущества продукции:

- достаточно низкая себестоимость и высокое качество;
- высокая терапевтическая эффективность;
- менее трудоемкий и трудозатратный способ применения (естественное кормление вольно-групповым методом);
- не требует привлечения дополнительной рабочей силы;
- не требует обязательного присутствия ветеринарного специалиста при обработке;
- владелец животного проводит все обработки самостоятельно.

Экономическая эффективность проекта

(из расчета на животного с живой массой 300кг)

при применении КЛС:

- Лечебная эффективность **87-96%**;
- Стоимость 1кг кормолекарственной смеси – **87-103** тенге;
- Для обработки 1 лошади живой массой 300кг затраты (только на скармливание КЛС) составят **125-130** тенге;
- Убой животного на мясо – через **14** суток.
- Повышение продуктивности животных на 5-6%.

при индивидуальной обработке:

- Лечебная эффективность **100%**;
- Стоимость ивермека (ивомек, баймек) **350-370** тенге;
- Для обработки 1 лошади живой массой 300кг затраты (фиксация животного + стоимость препарата) составят **800-1100** тенге;
- Убой животного на мясо – через **28** суток.
- Повышение продуктивности животных на 5-8%.